凌思生物
LinsLink

GOLD SHELL NANO MICROSPHERE

金微子®纳米微球

优化传统制造，深抓层析痛点，
让研发更简单

与常规乳胶微球相比

- 标记更简单：采用物理吸附工艺
- 粒径可定制：(250nm~450nm)
- 离心更容易：最高只用500xg离心力，离心更安全，机器损耗小

产品优势

与胶体金相比

- 物理吸附：在传统胶体金平台可直接平移使用
- 单分散性优
- 灵敏度更高
- 色彩更多样：红色、蓝色、紫色、黑色更可接受定制

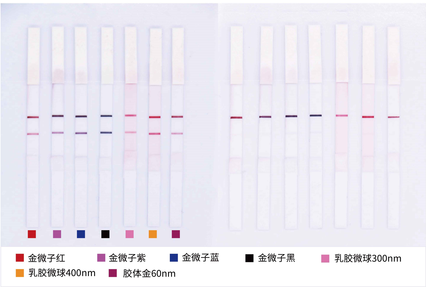

货号	产品名称	规格	备注
LS-NCCG-40/50/60/70	超高浓度胶体金	100 OD	
LS-SG-R/P/B/D	金微子®纳米微球	20 OD	可接受粒径定制

■ R 红色 ■ B 蓝色 ■ P 紫色 ■ D 黑色金微子纳米微球

郑州凌思生物科技有限责任公司
0371-66350435 www.linslink.com
郑州高新技术产业开发区莲花街352号联东U谷3号楼2单元801